



Décembre 2016

FAMC VERSION 1.16.0

Ces notes de publication décrivent les nouveautés depuis la version 1.15.0. Les notes de publication des versions précédentes sont décrites dans des documents de publication séparés.

MODULE DE BASE

GÉNÉRIQUE

Les optimisations et développements suivants peuvent être utilisés dans le module de base :

- L'exportation des données vers anciens fichiers Excel ne sera plus exécutée, si le maximum des lignes a été atteint.
- Les autorisations ont été optimisées de telle manière de pouvoir facilement attribuer le filtre Centre/PEM avec un clic sur le symbole de la flèche qui se trouve dans l'entête.

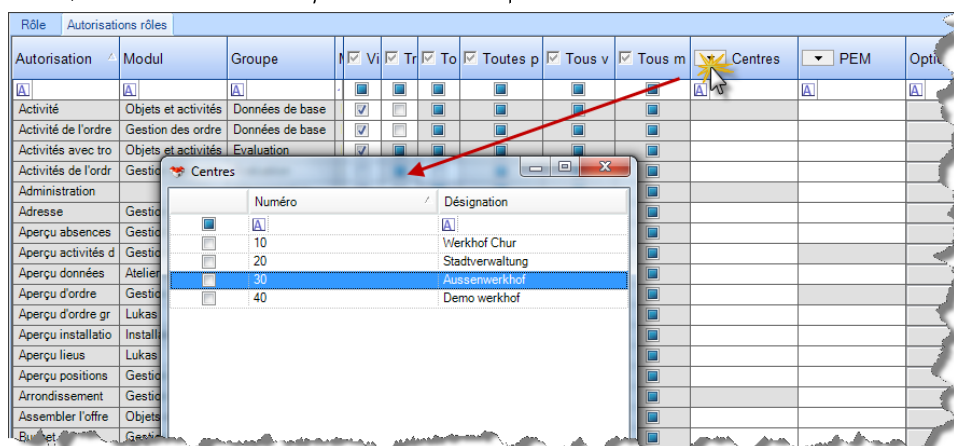

- Dans la ligne d'information au fond à gauche l'application transmet à l'utilisateur différentes informations (comme par exemple « Inscription couronnée avec succès », « Les données seront mémorisées », etc.). La visualisation de telles informations peut être adaptée individuellement dans les paramètres de l'utilisateur (en gras, couleur rouge, taille de police (au maximum 12) et la durée de l'affichage).

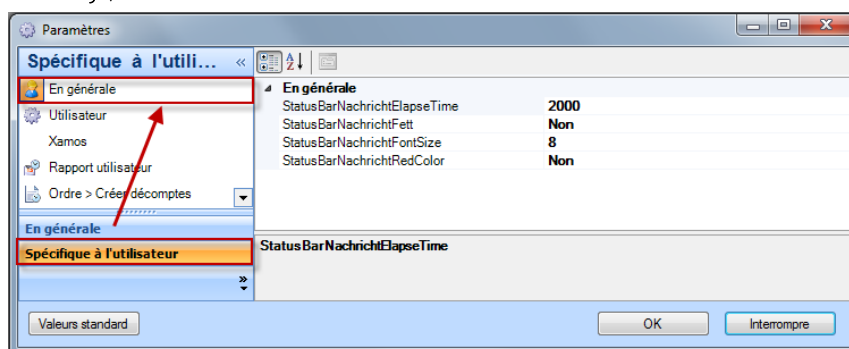

Décembre 2016, Version 1.16.0

ORDRE

- Si on modifie la désignation de la position de l'ordre, il est dès maintenant possible de modifier en même temps les désignations des positions des ordres existantes. Après la mémorisation un masque supplémentaire apparaît avec la totalité des enregistrements liés. Il est donc possible de choisir quelles désignations d'ordres doivent être modifiées.

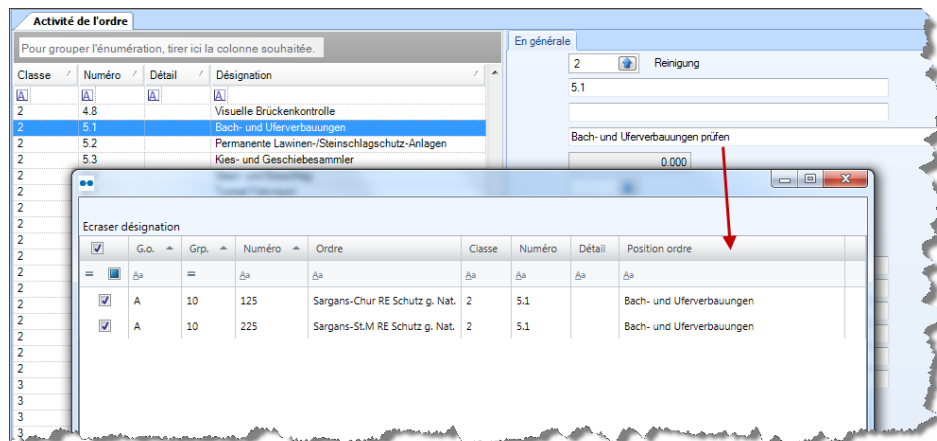

REPORTS

- Une nouvelle évaluation a été conçue, pour permettre de voir, quels collaborateurs ont déjà pressé sur le bouton « viser le mois ».
- On peut faire apparaître les genres de charges statistiques aussi sur la « Fiche d'ordre et de rendement ».
- La « Liste inventaire » des véhicules et engins exportée vers Excel contient aussi les informations du carburant (numéro et désignation).
- C'est possible d'exporter les informations de la « Liste inventaire » des véhicules et engins vers Excel.
- Dans l'assistant pour la création des prévisions c'est possible d'établir une prévision annuelle pour plusieurs personnes à la fois.

PRÉVISION

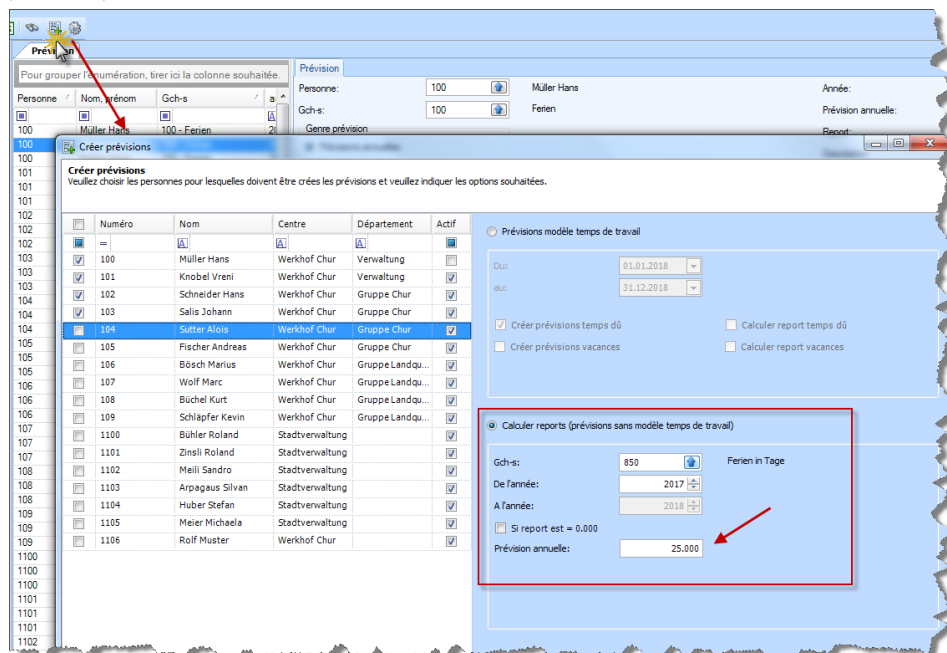

Décembre 2016, Version 1.16.0

Module SAISIE INDIVIDUELLE DIRECTE

AUTORISATIONS

- Avec aide des autorisations il est possible de saisir un filtre du centre, pour éviter qu'un collaborateur déterminé travaille sur des ordres d'un centre erroné. Moins d'erreurs dans la saisie.

Rôle	Autorisation	Modul	Mandant	Vis	Tr	Tous les centre	Toutes personne	Tous véhicule	Tous matériau	Centres
	Raccordement de	Gestion des ordre	Demo	<input checked="" type="checkbox"/>	<input checked="" type="checkbox"/>	<input checked="" type="checkbox"/>	<input checked="" type="checkbox"/>	<input checked="" type="checkbox"/>	<input checked="" type="checkbox"/>	
	Rapport	Saisie individuelle	Demo	<input checked="" type="checkbox"/>	<input checked="" type="checkbox"/>	<input checked="" type="checkbox"/>	<input checked="" type="checkbox"/>	<input checked="" type="checkbox"/>	<input checked="" type="checkbox"/>	10
	Rapport Auftrag		Demo	<input checked="" type="checkbox"/>	<input checked="" type="checkbox"/>	<input checked="" type="checkbox"/>	<input checked="" type="checkbox"/>	<input checked="" type="checkbox"/>	<input checked="" type="checkbox"/>	
	Réceptier valeurs	Objets et activités	Demo	<input checked="" type="checkbox"/>	<input checked="" type="checkbox"/>	<input checked="" type="checkbox"/>	<input checked="" type="checkbox"/>	<input checked="" type="checkbox"/>	<input checked="" type="checkbox"/>	
	Relevé fiscal	Crèche	Demo	<input checked="" type="checkbox"/>	<input checked="" type="checkbox"/>	<input checked="" type="checkbox"/>	<input checked="" type="checkbox"/>	<input checked="" type="checkbox"/>	<input checked="" type="checkbox"/>	
	Relevé importatio	Code à barres Sc	Demo	<input checked="" type="checkbox"/>	<input checked="" type="checkbox"/>	<input checked="" type="checkbox"/>	<input checked="" type="checkbox"/>	<input checked="" type="checkbox"/>	<input checked="" type="checkbox"/>	

Module FACTURATION

GÉNÉRIQUE

- La comptabilisation des recettes peut être effectuée par position de l'ordre individuelle. Lors de la préparation à la facture il est possible de saisir la position de l'ordre souhaitée.

Module CONTROLLING

CONTROLLING

- Dans la définition de l'évaluation il est possible de choisir aussi des fichiers Excel Macro (*.xlsm).

Module ATELIER / GARAGE

FAHRZEUGHISTORIE

- Lors de la saisie du descriptif de l'historique des véhicules et engins c'est possible d'utiliser aussi la touche « Enter » sans générer directement l'enregistrement.

REPORTS

- Le Report de l'historique des véhicules et engins a été optimisé afin d'obtenir plus d'espace entre les différents lignes (lisibilité améliorée).

Module CARACTÉRISTIQUES PERSONNE

EQUIPEMENT PERSONNEL

- Ce n'est plus possible d'attribuer des matériaux aux personnes qui sont déjà verrouillé.

ÉCHÉANCES PERSONNES

- Les autorisations ont été divisées pour séparer complètement les échéances de la personne dans le masque de la personne et du masque de sélection pour les évaluations.

REPORTS

- Il est possible d'imprimer une quittance, à faire signer par chaque collaborateur, pour clé utilisés dans son travail quotidien.
- Le lieu et le département peuvent être visualisés en option dans l'évaluation des échéances.
- Pour l'évaluation des clés il y a maintenant un nouveau masque de sélection.

Module PRÉPARATION AU TRAVAIL

GÉNÉRIQUE

- Dans la planification détaillée il est possible de déplacer les quantités pas encore exécutées dans une nouvelle période de travail.

EXCEL-EXPORT

- Dans la planification détaillée ils ont été ajoutés plus d'option de filtre.
- Dorénavant l'exportation des données se fera uniquement sur les données qui ont été filtrées.

Nous nous tenons volontiers à votre disposition pour tout renseignement supplémentaire.