



Dezember 2016

FAMC VERSION 1.16.0

Diese Release-Notes beschreiben die Neuerungen seit der Version 1.15.0. Die Release-Notes der vorhergehenden Versionen sind in separaten Release-Dokumenten beschrieben.

GRUNDMODUL

ALLGEMEIN

Innerhalb des Grundmoduls können folgende Optimierungen und Weiterentwicklungen genutzt werden:

- Sofern bei einem Excel-Export in Form einer alten Excel-Datei die Daten das Maximum von Excel übersteigt, wird der Export nicht durchgeführt.
- Die Datenbank kann direkt innerhalb von FAMC gesichert und zurückgeladen werden. Diese Funktion ist in der Maske "Administration" zu finden.
- Die Berechtigungen wurden optimiert, so dass generell der Stellen-/PGM-Filter mittels Klick auf das Pfeil-Symbol (im Header) sehr einfach gesetzt werden kann.

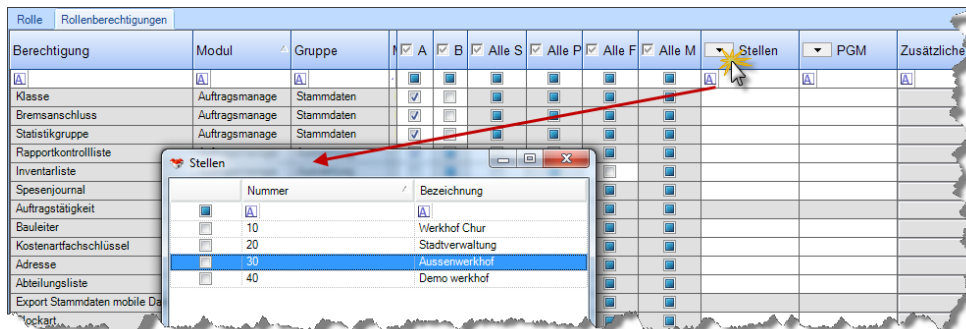

- In der Statusleiste unten links werden dem Anwender diverse Informationen mitgeteilt (wie z.B. Anmeldung erfolgreich, die Daten werden gespeichert... etc.). Die Darstellung dieser Information kann über die benutzerdefinierte Einstellung neu angepasst werden (Fett, rote Farbe, Schriftgröße (max. 12 Pkt.) und die Dauer der Anzeige).

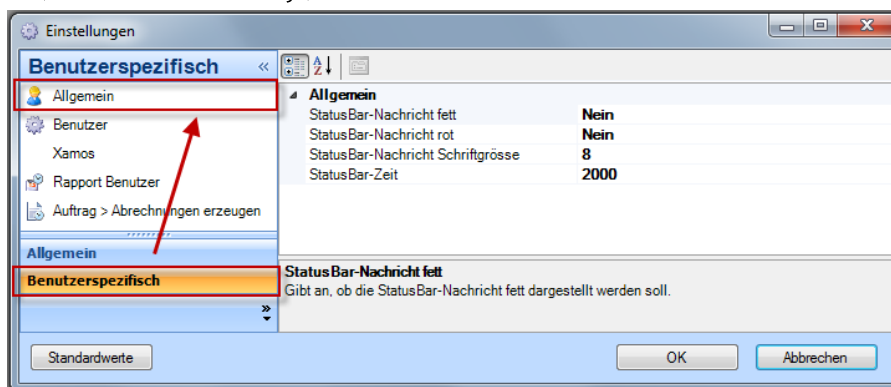

Dezember 2016, Version 1.16.0

AUFTRAG

- Wenn man die Bezeichnung der Auftragstätigkeit ändert, kann man auch die bereits bestehenden Bezeichnungen der Auftragspositionen anpassen. Nach dem Speichern erscheint eine Maske mit allen Aufträgen, bei denen die Auftragstätigkeit verknüpft ist. Es kann ausgewählt werden, bei welchem Auftrag die Bezeichnung aktualisiert werden soll.

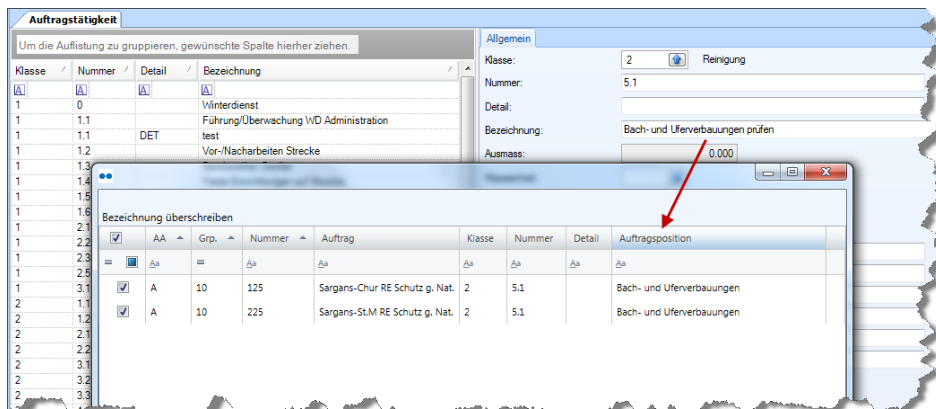

REPORTS

- Es steht ein neuer Report zur Verfügung, auf welchem das Visierungsdatum über selektierte Personen ausgegeben werden kann.
- Die statistischen Koa-S können nun auch auf dem Auftrags-/Leistungsausweis ausgegeben werden.
- Die Fahrzeug Inventarwertliste gibt im Excel-Export neu auch den Treibstoff (Nummer, Bezeichnung) aus.
- Die Inventarliste kann neu als Rohdaten ins Excel exportiert werden.
- Im Wizard zur Erzeugung der Vorgaben kann neu eine Jahresvorgabe für mehrere Personen gleichzeitig eingefügt werden.

VORGABEN

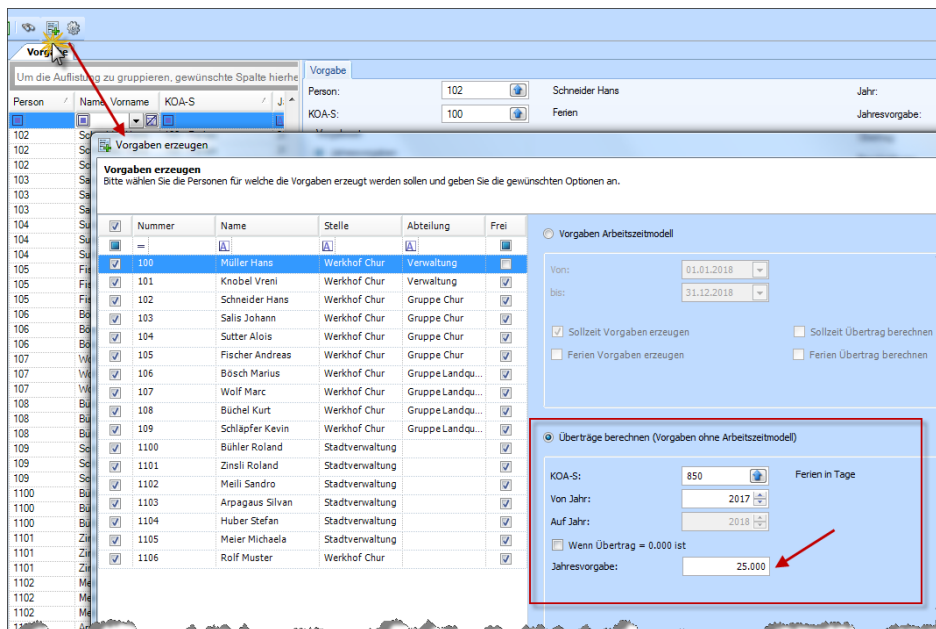

Dezember 2016, Version 1.16.0

BERECHTIGUNGEN

Modul INDIVIDUELLE RAPPORTIERUNG

- Über die Berechtigungen kann neu ein Stellenfilter erfasst werden, so dass eine Person nur auf gewisse Stellen rapportieren kann. Damit können Fehlerfassungen vermieden werden.

Berechtigung	Modul	Mandant	An	B	Alle Stelle	Alle Person	Alle Fahrzeug	Alle Materialie	Stellen
Rapport	Individuelle Rapp	Demo	<input checked="" type="checkbox"/>	<input checked="" type="checkbox"/>	<input checked="" type="checkbox"/>	<input checked="" type="checkbox"/>	<input checked="" type="checkbox"/>	<input checked="" type="checkbox"/>	10
Rapport Auftrag		Demo	<input checked="" type="checkbox"/>	<input checked="" type="checkbox"/>	<input type="checkbox"/>	<input checked="" type="checkbox"/>	<input checked="" type="checkbox"/>	<input checked="" type="checkbox"/>	
Rapporte visieren	Individuelle Rapp	Demo	<input checked="" type="checkbox"/>	<input checked="" type="checkbox"/>	<input checked="" type="checkbox"/>	<input checked="" type="checkbox"/>	<input checked="" type="checkbox"/>	<input checked="" type="checkbox"/>	
Rapportkontrollbericht	Xamos	Demo	<input checked="" type="checkbox"/>	<input checked="" type="checkbox"/>	<input checked="" type="checkbox"/>	<input checked="" type="checkbox"/>	<input checked="" type="checkbox"/>	<input checked="" type="checkbox"/>	
Rapportkontrollliste	Auftragsmanage	Demo	<input checked="" type="checkbox"/>	<input checked="" type="checkbox"/>	<input checked="" type="checkbox"/>	<input checked="" type="checkbox"/>	<input checked="" type="checkbox"/>	<input checked="" type="checkbox"/>	
Rapporttexte Aufträge	Auftragsmanage	Demo	<input checked="" type="checkbox"/>	<input checked="" type="checkbox"/>	<input checked="" type="checkbox"/>	<input checked="" type="checkbox"/>	<input checked="" type="checkbox"/>	<input checked="" type="checkbox"/>	
Rapporttexte Ressourcen	Auftragsmanage	Demo	<input checked="" type="checkbox"/>	<input checked="" type="checkbox"/>	<input checked="" type="checkbox"/>	<input checked="" type="checkbox"/>	<input checked="" type="checkbox"/>	<input checked="" type="checkbox"/>	
Raum	Auftragsmanage	Demo	<input checked="" type="checkbox"/>	<input checked="" type="checkbox"/>	<input checked="" type="checkbox"/>	<input checked="" type="checkbox"/>	<input checked="" type="checkbox"/>	<input checked="" type="checkbox"/>	

ALLGEMEIN

Modul FAKTURIERUNG

- Die Verbuchung der Einnahmen kann neu auch auf einzelne Auftragspositionen durchgeführt werden. Bei der Fakturavorbereitung kann die gewünschte Auftragsposition erfasst werden.

CONTROLLING

Modul CONTROLLING

- In der Reportdefinition können neu auch Excel-Makro-Dateien (*.xlsm) ausgewählt werden.

FAHRZEUGHISTORIE

Modul WERKSTATT / GARAGE

- Bei der Eingabe der Beschreibung eines Fahrzeuggeschichte-Eintrags kann neu auch ein Enter eingegeben werden, ohne dass der Eintrag sofort erzeugt wird.
- Der Report Fahrzeuggeschichte wurde optimiert, so dass mehr Abstand zwischen den Zeilen ausgegeben wird.

REPORTS

Modul PERSONENERWEITERUNG

PERSÖNLICHE AUSRÜSTUNG

PERSONENTERMINE

REPORTS

- Gesperrten Personen können keine Materialien mehr zugewiesen werden.
- Die Berechtigung wurde so aufgeteilt, dass die Personentermine in der Personenmaske und der Reportselektionsmaske voneinander unabhängig sind.
- Es kann eine Quittung ausgegeben werden, welche durch einen Mitarbeiter unterschrieben und direkt an einen Schlüssel angehängt werden kann.
- Der Standort und die Abteilung können optional in der Terminauswertung angezeigt werden.
- Für die Schlüsselauswertung gibt es eine neue Selektionsmaske.

Modul ARBEITSVORBEREITUNG

ALLGEMEIN

- In der Detailplanung können die eingeplanten aber nicht ausgeführten Ausmasse in eine andere Periode verschoben werden.
- In der Detailplanung wurden weitere Filtermöglichkeiten eingefügt.
- Es werden nur jene Daten exportiert, die auch gefiltert sind.

EXCEL-EXPORT

Für weitergehende Informationen stehen wir Ihnen gerne zur Verfügung.